

PLANTA BAJA  
ESC. 1\_\_100

### SIMBOLOGÍA

- CAMINERÍA EXTERIOR DE CONCRETO
- CAMINERÍA EXTERIOR DE LASTRE O TIERRA
- CAMINERÍA EXTERIOR DE CESPED NATURAL

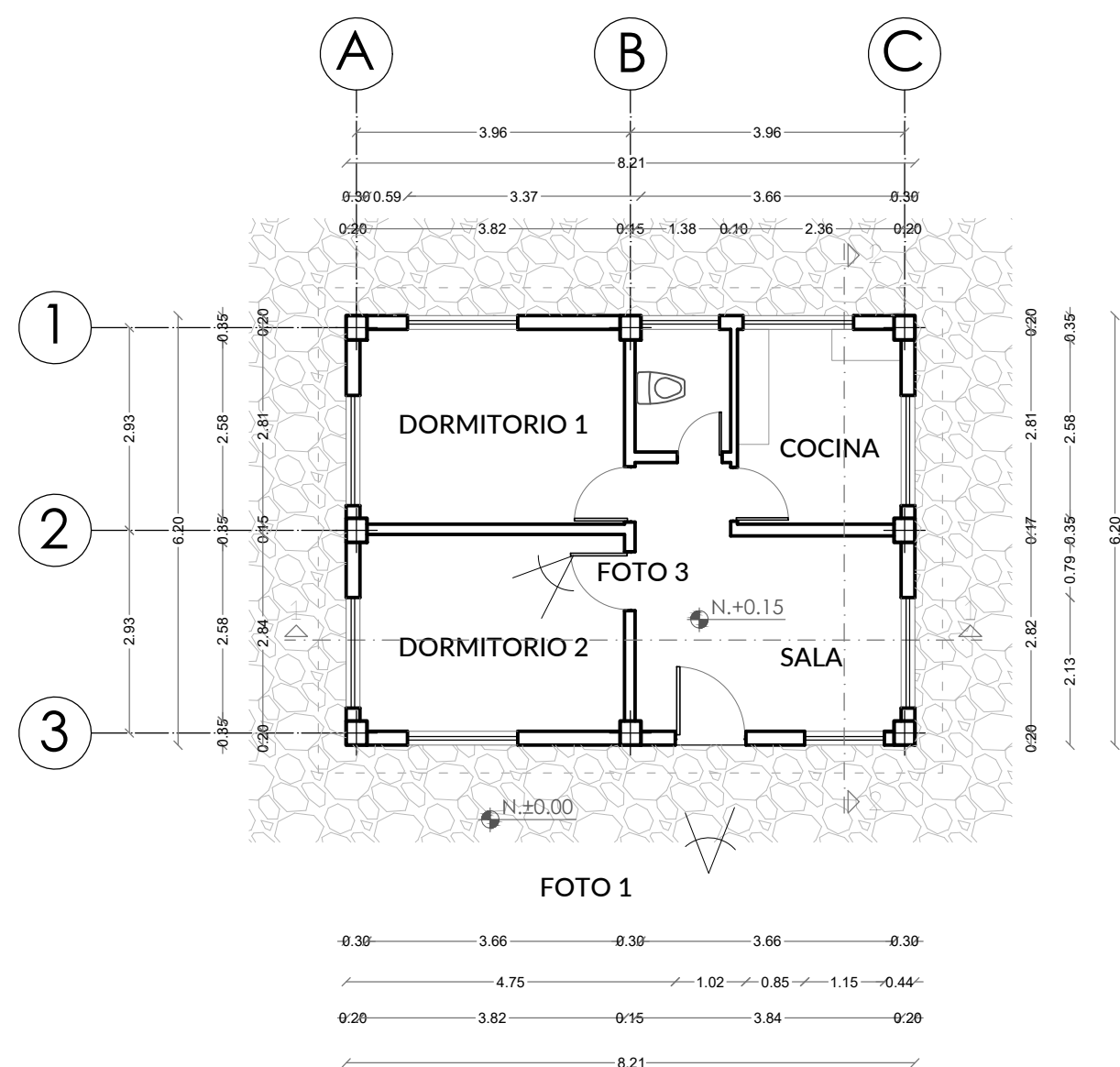

PLANTA BAJA  
ESC. 1\_\_100



FOTO 1  
Vista Fachada Frontal



FOTO 2  
Vista Fachada Derecha



FOTO 3  
Vista Interior



FOTO 1  
Vista Fachada Izquierda



FOTO 2  
Vista Interior del Modulo

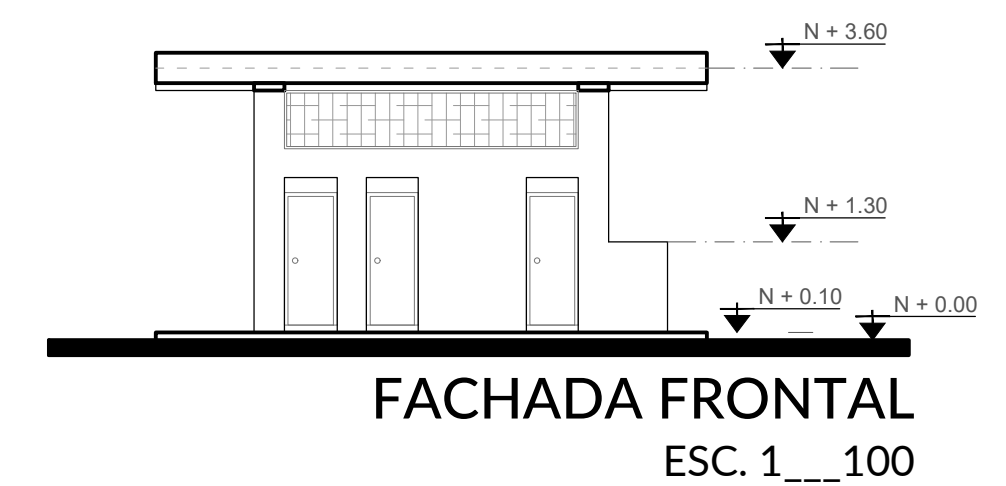

FACHADA FRONTAL  
ESC. 1\_\_100

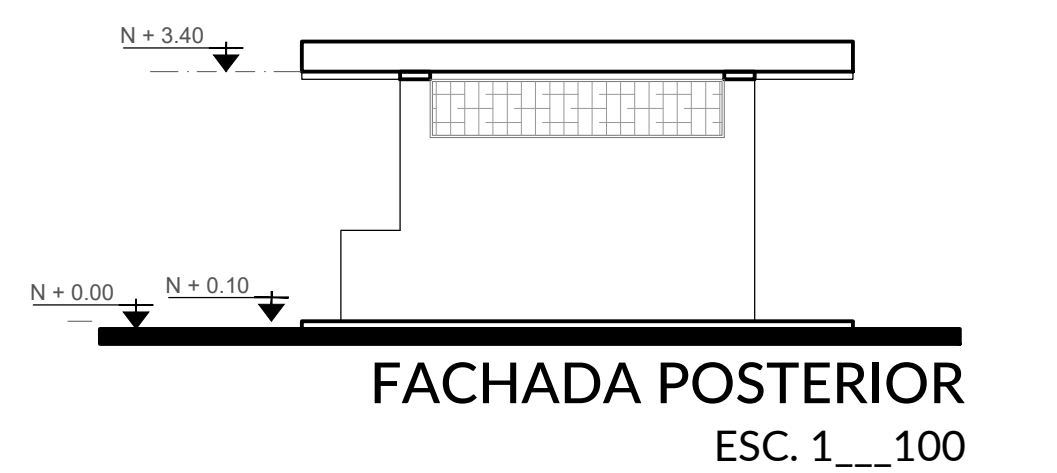

FACHADA POSTERIOR  
ESC. 1\_\_100

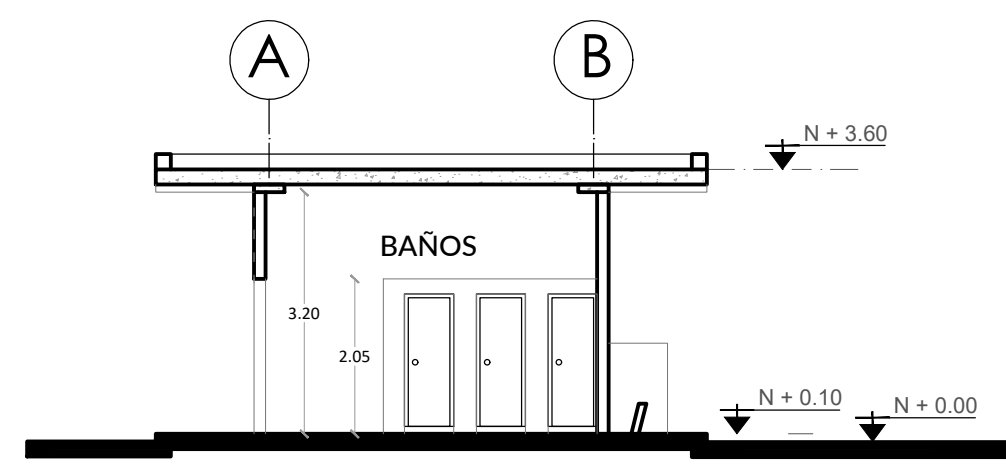

CORTE 1  
ESC. 1\_\_100

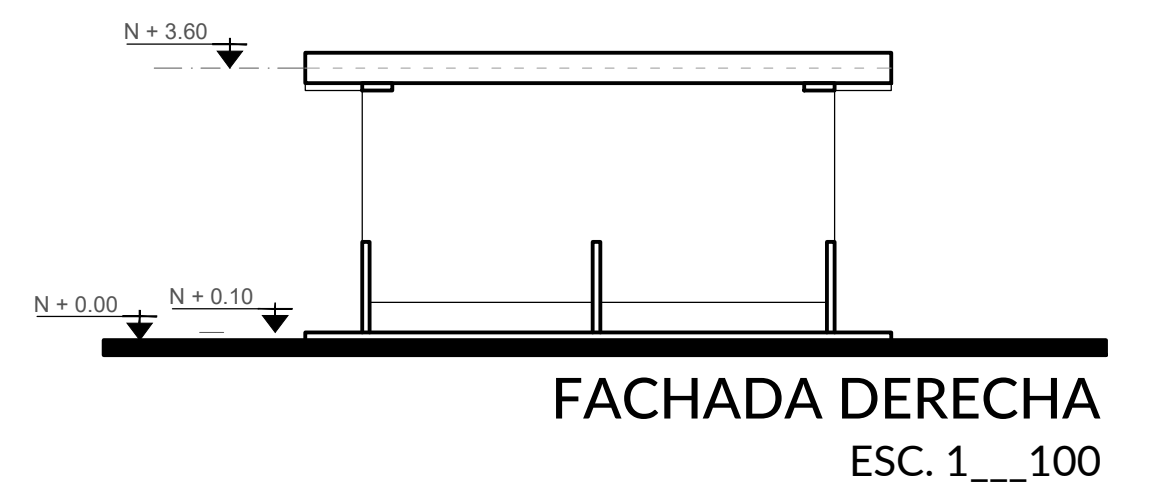

FACHADA DERECHA  
ESC. 1\_\_100

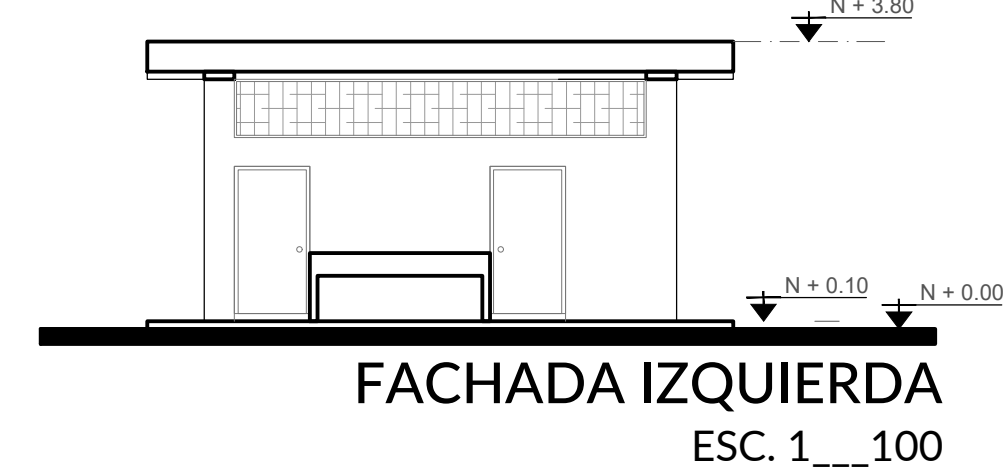

FACHADA IZQUIERDA  
ESC. 1\_\_100

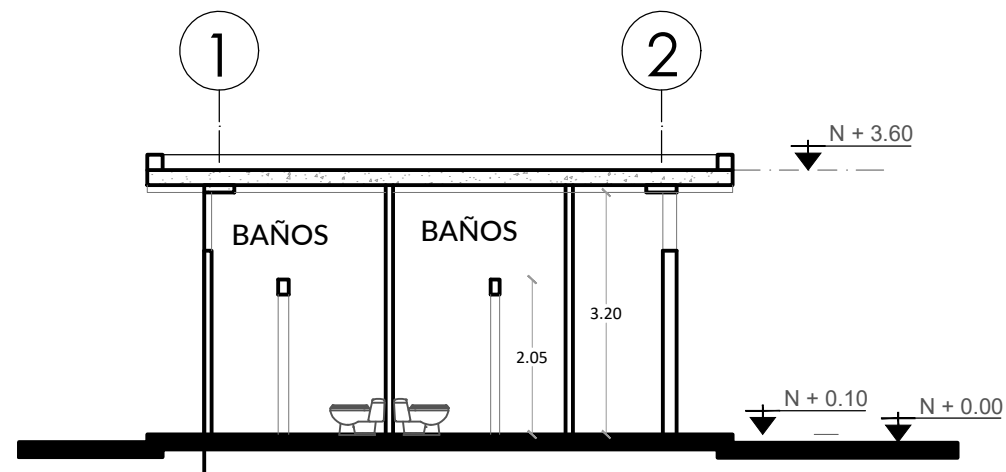

CORTE 2  
ESC. 1\_\_100

CUADRO DE ACABADOS - RESUMEN DIAGNÓSTICO																								
N° CONST	CÓDIGO	ACTIVIDAD  BLOQUE	PISOS				MAMPOSTERÍA			VENTANAS		PUERTAS		CIELO RASO			ESTRUCTURA		CONDICIONAMIENTO		ÁREAS		% PORCENTAJE UTILIDAD	OBSERVACIONES
			CEMENTO	CERÁMICA	HORMIGÓN ALISADO	OTRO	BLOQUE	LADRILLO	OTRO	ALUMINIO	HIERRO / OTROS	PROTECCIÓN DE HIERRO	MADERA	HIERRO / OTROS	ENLUCIDO	CIELO FALSO	SIN RECUBRIMIENTO	HORMIGÓN	METÁLICO / MADERA	ELECTRICO	NATURAL / VENTILADOR	ESPACIO CONSTRUIDO		
UNIDAD EDUCATIVA "NICOLAS INFANTE DIAZ"																								
5	BL5-BS	BATERIAS SANITARIAS																				35.00	90.00%	FUNCIONANDO

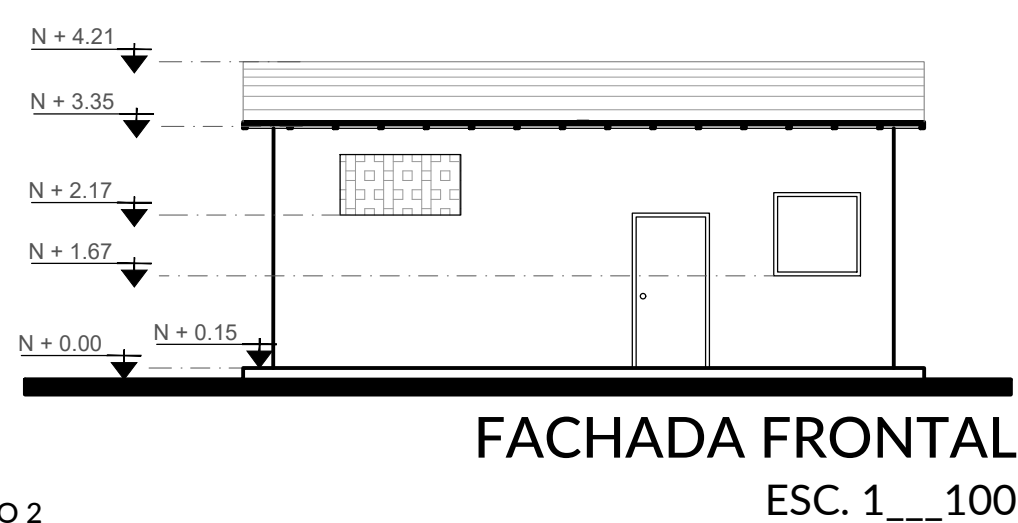

FACHADA FRONTAL  
ESC. 1\_\_100

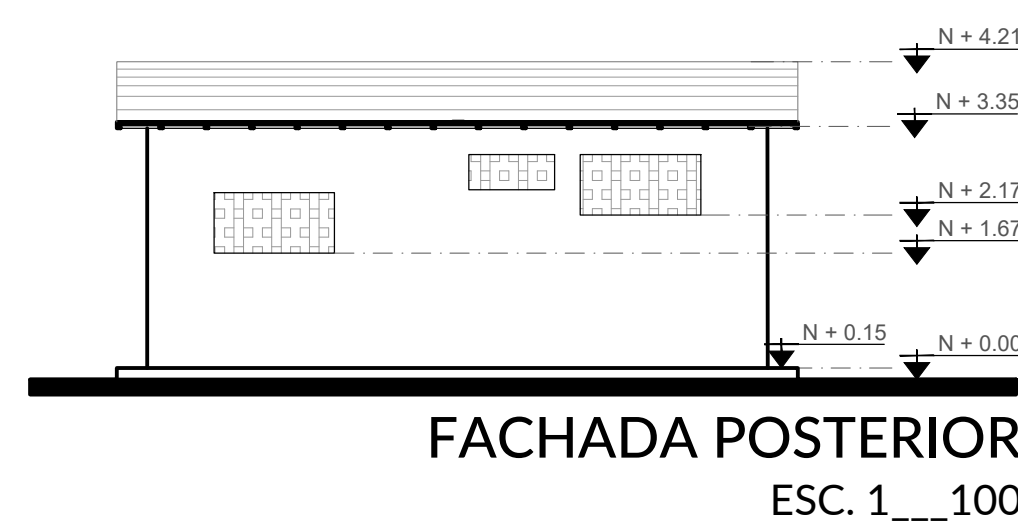

FACHADA POSTERIOR  
ESC. 1\_\_100

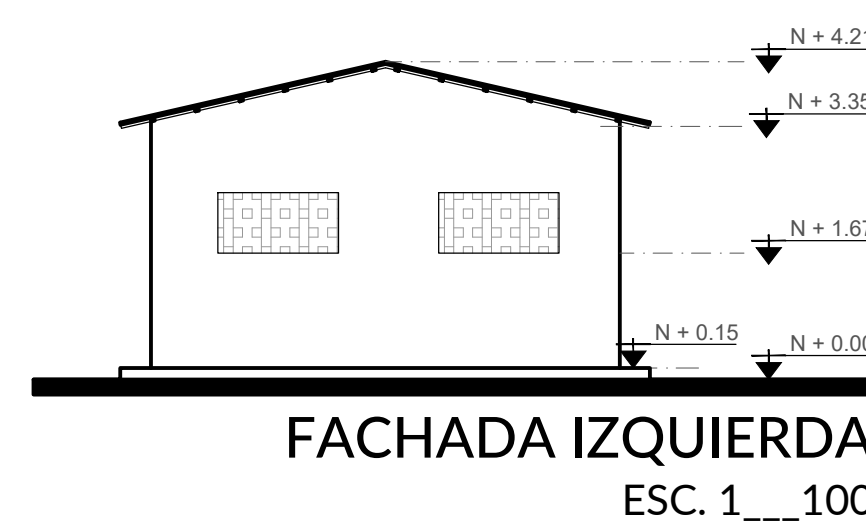

FACHADA IZQUIERDA  
ESC. 1\_\_100

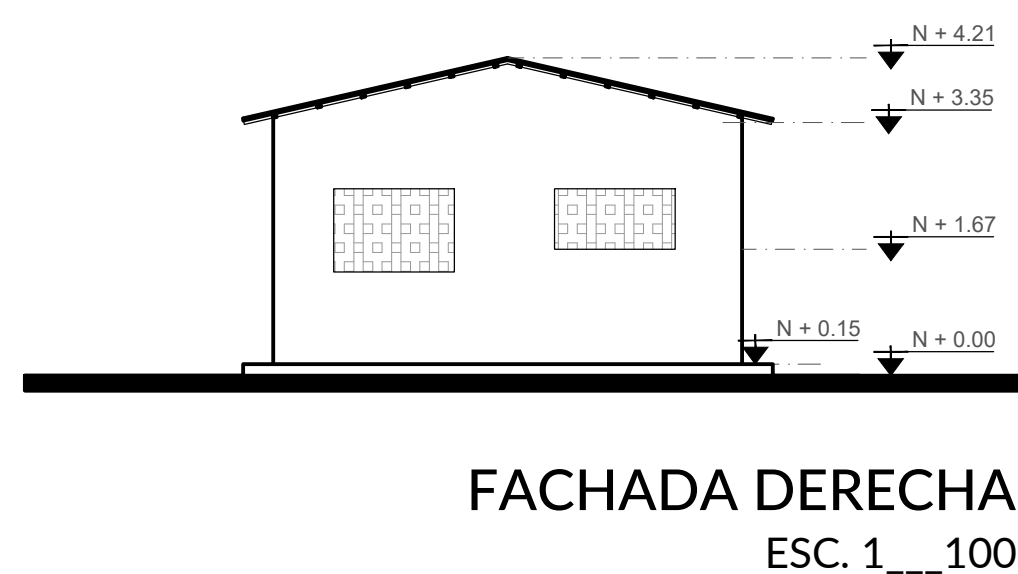

FACHADA DERECHA  
ESC. 1\_\_100

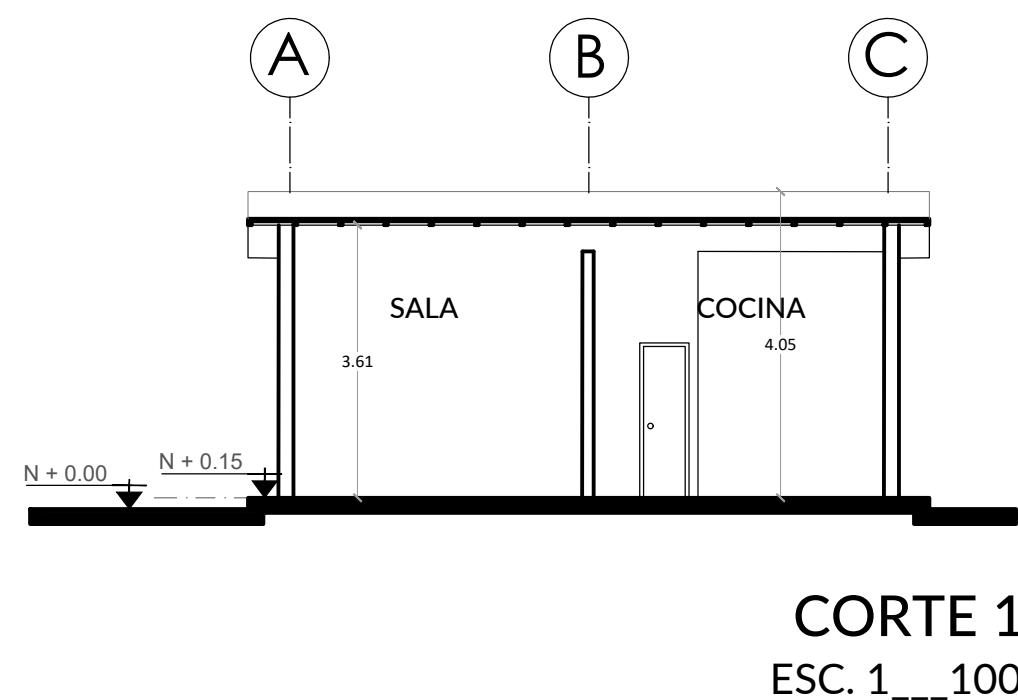

CORTE 1  
ESC. 1\_\_100

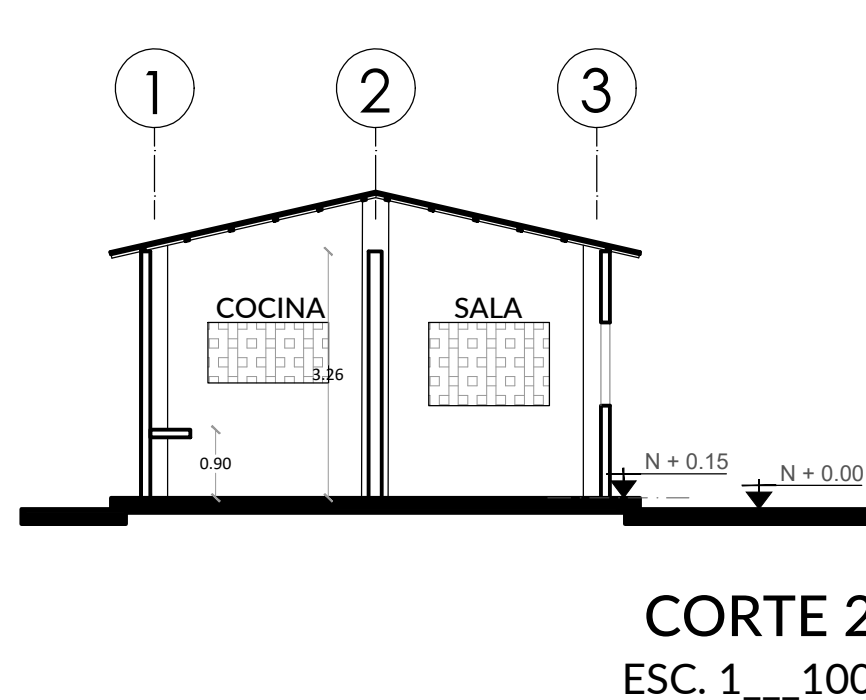

CORTE 2  
ESC. 1\_\_100

CUADRO DE ACABADOS - RESUMEN DIAGNÓSTICO																								
N° CONST	CÓDIGO	ACTIVIDAD  BLOQUE	PISOS				MAMPOSTERÍA			VENTANAS		PUERTAS		CIELO RASO			ESTRUCTURA		CONDICIONAMIENTO		ÁREAS		% PORCENTAJE UTILIDAD	OBSERVACIONES
			CEMENTO	CERÁMICA	HORMIGÓN ALISADO	OTRO	BLOQUE	LADRILLO	OTRO	ALUMINIO	HIERRO / OTROS	PROTECCIÓN DE HIERRO	MADERA	HIERRO / OTROS	ENLUCIDO	CIELO FALSO	SIN RECUBRIMIENTO	HORMIGÓN	METÁLICO / MADERA	ELECTRICO	NATURAL / VENTILADOR	ESPACIO CONSTRUIDO		
UNIDAD EDUCATIVA "NICOLAS INFANTE DIAZ"																								
6	BL6-V	VIVIENDA																				63.00	90.00%	ABANDONADO



RESPONSABLES:

ARQ. NELSON CAMPOS VINUEZA  
DIRECTOR DE PROYECTO  
EMPRESA CONSULTORA S.A.

ING. HERNÁN ERAZO  
ADMINISTRADOR DE CONTRATO  
#BIRF-8542-SBCC-CF-2018-030

MARCELO BARROS  
ARQUITECTO DISEÑADOR  
EMPRESA CONSULTORA S.A.

ARQ. MAURICIO NIETO  
ESPECIALISTA ARQUITECTÓNICO  
MINEDUC

ESQUEMA DEL PROYECTO:



PROYECTO:

BIRF-8542-SBCC-CF-2018-030

CONSULTORÍA "INTERVENCIÓN EN LA INFRAESTRUCTURA EXISTENTE Y PROPUESTA PARA LA REPOTENCIACIÓN DE LA UNIDAD EDUCATIVA NICOLÁS INFANTE DÍAZ, UBICADA EN EL CANTÓN QUEVEDO PROVINCIA DE LOS RÍOS Y UNIDAD EDUCATIVA QUEVEDO UBICADA EN EL CANTÓN QUEVEDO PROVINCIA DE LOS RÍOS."

UNIDAD EDUCATIVA:

UNIDAD EDUCATIVA NICOLAS INFANTE DÍAZ

CANTÓN:

QUEVEDO

PROVINCIA:

LOS RÍOS

CONTIENE:

PLANOS ARQUITECTÓNICOS

PLANTAS CORTES Y FACHADAS BL5-BS Y BL6-V

ESCALA:

INDICADAS

FECHA:

2019

LÁMINA N.º

A-13

SELLOS MUNICIPALES: